

RESEÑA: **BRAÑAVIEJA-CORDEL-LIGUARDI-SOTO** (18-09-2015)

El acercamiento en bus será hasta la estación de esquí de BRAÑAVIEJA.

Aquí se inician las actividades programadas, la ***A*** ascendiendo por senda marcada hasta Cuencagén y **Cordel**, para continuar paralelo a la alambrada divisoria de las comarcas de Campoo de Suso y de la Mancomunidad Campoo-Cabuérniga, que cruzaremos en el punto más fácil ya fijado.

Es una travesía de poca exigencia, estimada en **6:45 horas** de tiempo a emplear.

Pico Cordel, cumbre de destino, se distingue por la cruz presente en muchos de nuestros picos y un pequeño belén (colocado por el G.M. Pico Cordel en 1982), una placa y un buzón.

Tiene unas vistas excepcionales, **puerto de Sejos**, con todo el Valle de Campoo (SE) y al fondo el Pantano del Ebro, la Sierra de Híjar, con el Cuchillón enfrente, el pico la Concilla, Peña Sagra y Picos de Europa al fondo.

Continuamos travesía descendiendo unos 330 mts. antes del inicio a la ascensión a nuestra 2ª cumbre del día **El Liguardi ó Cueto Ropero (1.969 M.)**, desde donde descenderemos por un largo pernal que bastante más abajo nos deposita en una zona de menor pendiente, denominada **Los Portillos** (1.530 m), y enseguida se alcanza una pista que inmediatamente entra en el robledal de Proaño.

Dentro del bosque, la pista hace varios zigzag muy amplios, por lo que al hacer la marcha bajando, utilizaremos alguno de ellos, aunque después de la segunda curva a la derecha tomaremos un camino que entre los robles (algunos de notables dimensiones) baja a derecho hasta llegar a la cabaña de **La Coba (1.273 m)**, donde se sale a terreno abierto.

Se continúa bajando de frente, por el ramal que baja en dirección a **Ormas**, hasta donde hemos decidido llegar por las dificultadas de alambrados y maleza existentes en un antiguo trazado. Desde esta población continuaremos por pistas de enlace que nos conducirán sin pérdida hasta nuestro destino final, **Albergue EL MONTERO**, restaurante y cafetería en **Soto**.

La actividad ***B*** será de continuada bajada desde **Brañavieja**, pasando los pueblos de Abiada, Proaño, Ormas y concluir en el mismo destino de la ***A*** en el albergue mencionado en **Soto**.

La ***C*** se puede solapar con la ***B***, ó bien acortarla partiendo desde la localidad de **La Lomba** hacia **Abiada** y desde aquí coincidir en el recorrido con los integrantes de la marcha ***B***, hasta el punto final coincidente para las tres actividades programadas.

Fotos del recorrido:

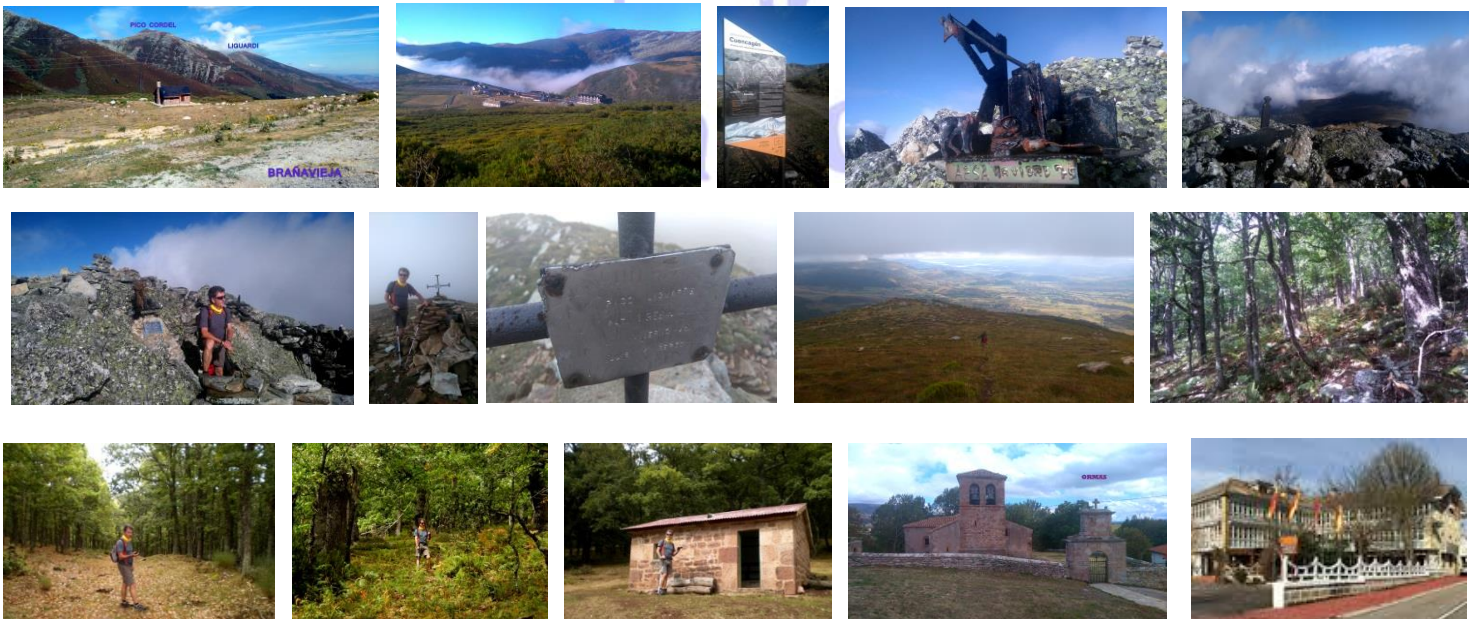

ADM SUANCES